

UWAGA: WSZYSTKIE WYMIARY SPRAWDZIĆ NA BUDOWIE

| | |
|--|--|
| Nazwa firmy: PAWŁÓW - CAŁOCIENNY OŚRODEK ZIMOWY | |
| Adres: ul. w. nr 18, 76-270 Ustka | |
| Inwestor: LARGO INVESTMENT Sebastian Rabaczynski Wytwórnia IS, 76-200 Ustka | |
| Projektant: SPÓSKA Z O.O. ul. Krasnowiejska 2 53-456 Wieruszawa | |
| Tytuł projektu: PROJEKT ARCHITEKTONICZNO-BUDOWLANY | |
| Rodzaj: ARCHITEKTURA | |

| | | | |
|----------------------------|--|------|--|
| Opis przedmiotu zamówienia | | Data | |
| Sposób realizacji | | Data | |
| Nazwa projektu | | Data | |

| | | | |
|------------------|-----------|--------|-------|
| KRYTYCZNY WZGLĘD | | | |
| Wzrost | 1,70-1,85 | Waga | 60-80 |
| Temperatura | 1,00 | Wzrost | 1,70 |
| Data | | Data | |



BUDYNEK ISTNIEJĄCY

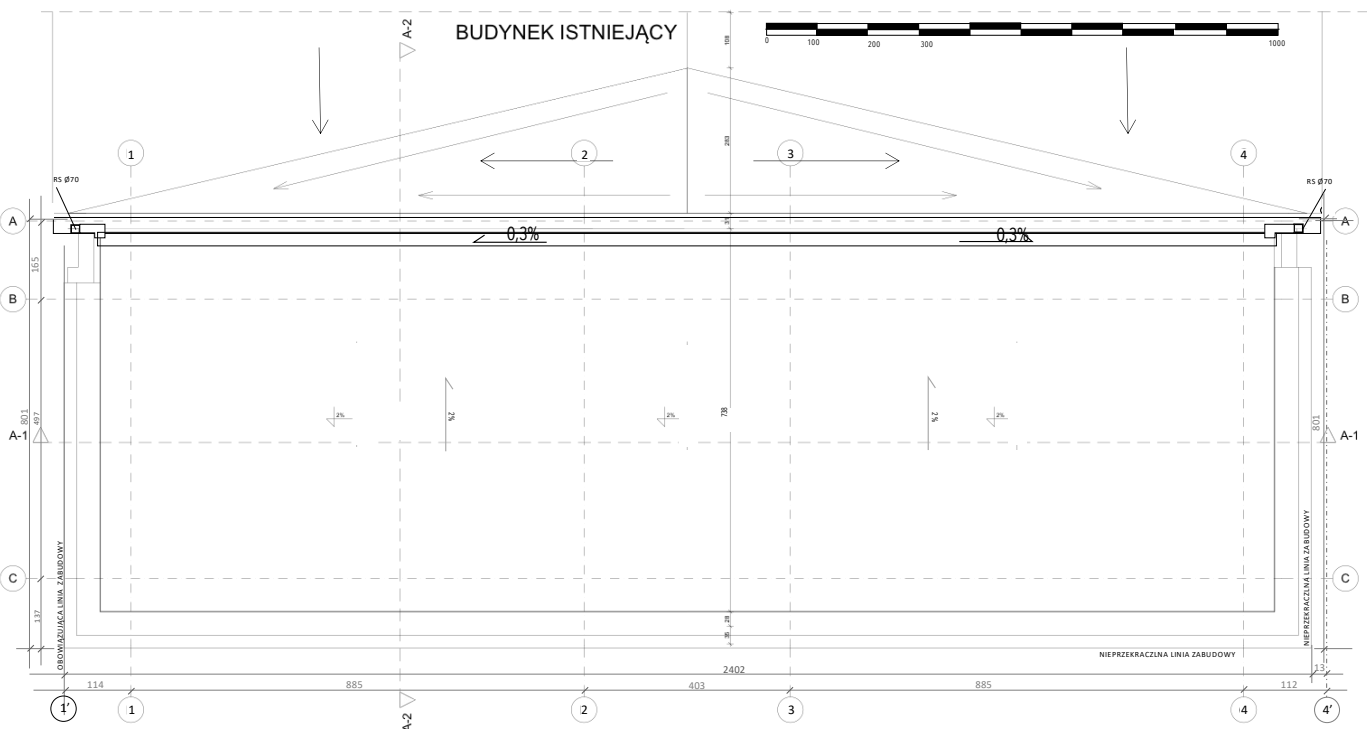

UWAGA: WSZYSTKIE WYMIARY SPRAWDZIĆ NA BUDOWIE

Przebieg:
PRAWILN - CAŁORÓCZNY OGRÓD ZIMOWY

Label/tytuł:
M: 1:500 do 1:100
70-270 Lubka

Wzrost:
LARGO INVESTMENT Sebastian Robaczyński
Wydział 54, 70-200 Szupak
M: 1:500 do 1:100
00-606 Warszawa

Typ projektu: PROJEKT ARCHITECTONICZNY BUDOWLANI

Specjalność: ARCHITECTURA

| Przebieg | Dr. Inż. | DRG | projekt |
|----------|----------|-----|---------|
| Przebieg | | | |
| Przebieg | | | |
| Przebieg | | | |

| BRUT DACHU | Wzrost | Wzrost | Wzrost |
|------------|--------|-----------|-----------|
| BRUT DACHU | 1:500 | Wzrost 01 | Wzrost 02 |

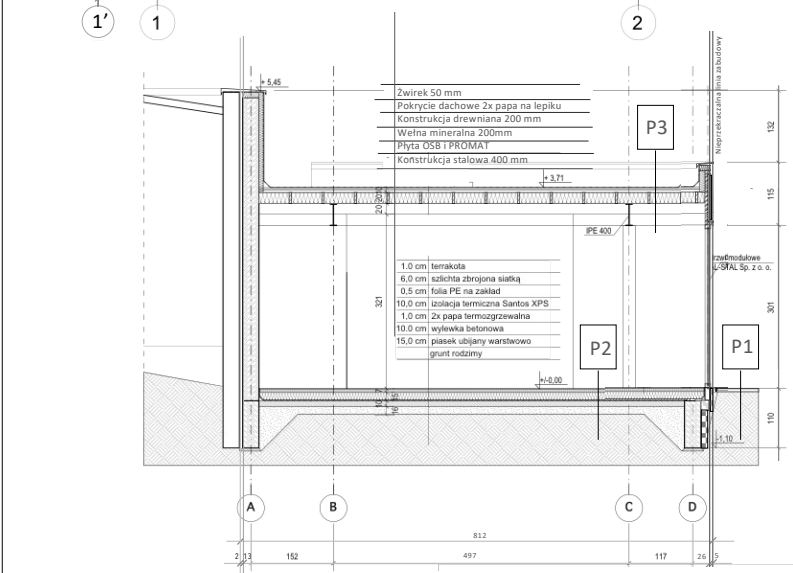
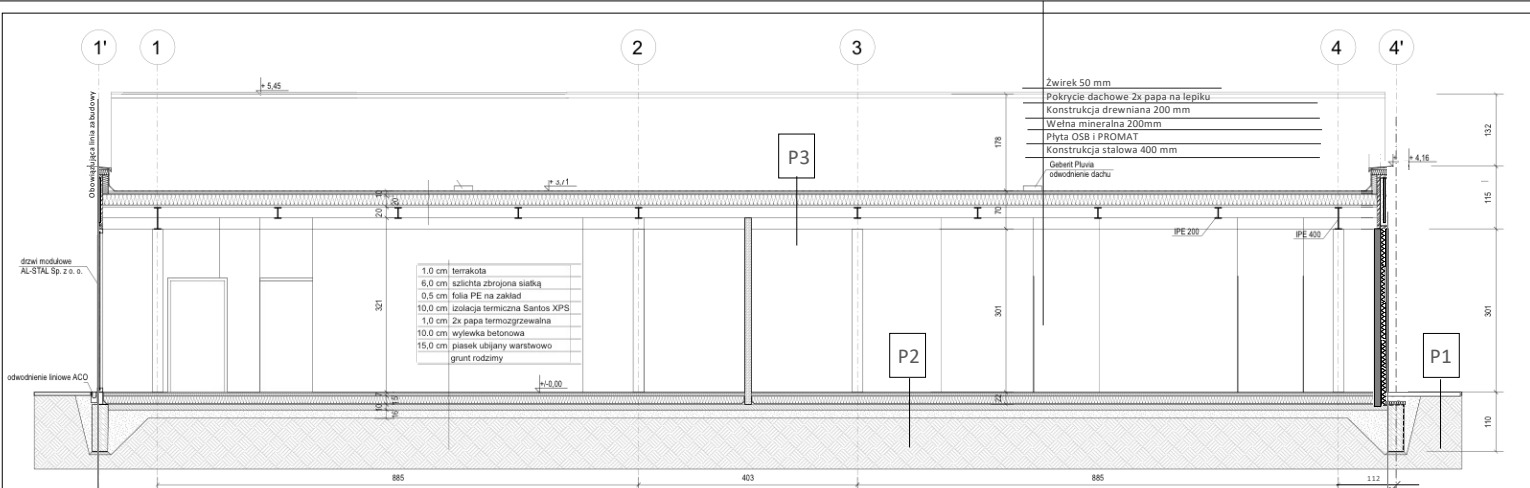

UWAGA: WSZYSTKIE WYMIARY SPRAWDZIĆ NA BUDOWIE.

| | | | |
|---|------------|-------------|-------------|
| Nazwa: PAWILON - CALOCZNY OGRÓD ZIMOWY | | | |
| Adres: 60-041 Warszawa, ul. Kasimierów 3 | | | |
| Inwestor: LARGO INVESTMENT Sebastian Robaczyński | | | |
| Projekt: SPRZĄTA 2.0.0. | | | |
| Data: 02-05-2024 | | | |
| Tytuł projektu: PROJEKT ARCHITEKTONICZNO BUDOWLANY | | | |
| Dział: ARCHITEKTURA | | | |
| Projektant: | nr. listu: | data: | podpis: |
| mgr inż. Marcin Kozłowski | MA/24/72 | | |
| Sprawdzący: | | | |
| mgr inż. Marcin Kozłowski | MA/21/105 | | |
| Nazwa rysunku: PRZEMKRO A.A.1.0-B | | | |
| data: | 07.05.25 | nr. ewid.: | 01 |
| data: | 1.100 | przebiegła: | Wysuwka 4.4 |

Przebieg:
PRAWKON - CAŁOKROTNY OGRÓD ZIMOWY

Obiekt:
ul. Wawrzynowa 35,
02-775 Warszawa

Inwestor:
LARGO INVESTMENT Sebastian Roberczak
Płocka 55, 70-200 Płock

WYKAZ SPÓWÓZ 2 z o.o.
ul. SKAWONICA 3
02-026 Warszawa

Typ projektu: PROJEKT ARCHITECTONICZNO BUDOWLANY

Prace: ARCHITECTURA

| Przebieg | nr. um. | data | podpis |
|--------------|----------|------------|--------|
| Przebieg 1 | 02/00001 | 08.07.2010 | |
| Przebieg 2 | 02/00002 | 08.07.2010 | |
| Przebieg 3 | 02/00003 | 08.07.2010 | |
| Przebieg 4 | 02/00004 | 08.07.2010 | |
| Przebieg 5 | 02/00005 | 08.07.2010 | |
| Przebieg 6 | 02/00006 | 08.07.2010 | |
| Przebieg 7 | 02/00007 | 08.07.2010 | |
| Przebieg 8 | 02/00008 | 08.07.2010 | |
| Przebieg 9 | 02/00009 | 08.07.2010 | |
| Przebieg 10 | 02/00010 | 08.07.2010 | |
| Przebieg 11 | 02/00011 | 08.07.2010 | |
| Przebieg 12 | 02/00012 | 08.07.2010 | |
| Przebieg 13 | 02/00013 | 08.07.2010 | |
| Przebieg 14 | 02/00014 | 08.07.2010 | |
| Przebieg 15 | 02/00015 | 08.07.2010 | |
| Przebieg 16 | 02/00016 | 08.07.2010 | |
| Przebieg 17 | 02/00017 | 08.07.2010 | |
| Przebieg 18 | 02/00018 | 08.07.2010 | |
| Przebieg 19 | 02/00019 | 08.07.2010 | |
| Przebieg 20 | 02/00020 | 08.07.2010 | |
| Przebieg 21 | 02/00021 | 08.07.2010 | |
| Przebieg 22 | 02/00022 | 08.07.2010 | |
| Przebieg 23 | 02/00023 | 08.07.2010 | |
| Przebieg 24 | 02/00024 | 08.07.2010 | |
| Przebieg 25 | 02/00025 | 08.07.2010 | |
| Przebieg 26 | 02/00026 | 08.07.2010 | |
| Przebieg 27 | 02/00027 | 08.07.2010 | |
| Przebieg 28 | 02/00028 | 08.07.2010 | |
| Przebieg 29 | 02/00029 | 08.07.2010 | |
| Przebieg 30 | 02/00030 | 08.07.2010 | |
| Przebieg 31 | 02/00031 | 08.07.2010 | |
| Przebieg 32 | 02/00032 | 08.07.2010 | |
| Przebieg 33 | 02/00033 | 08.07.2010 | |
| Przebieg 34 | 02/00034 | 08.07.2010 | |
| Przebieg 35 | 02/00035 | 08.07.2010 | |
| Przebieg 36 | 02/00036 | 08.07.2010 | |
| Przebieg 37 | 02/00037 | 08.07.2010 | |
| Przebieg 38 | 02/00038 | 08.07.2010 | |
| Przebieg 39 | 02/00039 | 08.07.2010 | |
| Przebieg 40 | 02/00040 | 08.07.2010 | |
| Przebieg 41 | 02/00041 | 08.07.2010 | |
| Przebieg 42 | 02/00042 | 08.07.2010 | |
| Przebieg 43 | 02/00043 | 08.07.2010 | |
| Przebieg 44 | 02/00044 | 08.07.2010 | |
| Przebieg 45 | 02/00045 | 08.07.2010 | |
| Przebieg 46 | 02/00046 | 08.07.2010 | |
| Przebieg 47 | 02/00047 | 08.07.2010 | |
| Przebieg 48 | 02/00048 | 08.07.2010 | |
| Przebieg 49 | 02/00049 | 08.07.2010 | |
| Przebieg 50 | 02/00050 | 08.07.2010 | |
| Przebieg 51 | 02/00051 | 08.07.2010 | |
| Przebieg 52 | 02/00052 | 08.07.2010 | |
| Przebieg 53 | 02/00053 | 08.07.2010 | |
| Przebieg 54 | 02/00054 | 08.07.2010 | |
| Przebieg 55 | 02/00055 | 08.07.2010 | |
| Przebieg 56 | 02/00056 | 08.07.2010 | |
| Przebieg 57 | 02/00057 | 08.07.2010 | |
| Przebieg 58 | 02/00058 | 08.07.2010 | |
| Przebieg 59 | 02/00059 | 08.07.2010 | |
| Przebieg 60 | 02/00060 | 08.07.2010 | |
| Przebieg 61 | 02/00061 | 08.07.2010 | |
| Przebieg 62 | 02/00062 | 08.07.2010 | |
| Przebieg 63 | 02/00063 | 08.07.2010 | |
| Przebieg 64 | 02/00064 | 08.07.2010 | |
| Przebieg 65 | 02/00065 | 08.07.2010 | |
| Przebieg 66 | 02/00066 | 08.07.2010 | |
| Przebieg 67 | 02/00067 | 08.07.2010 | |
| Przebieg 68 | 02/00068 | 08.07.2010 | |
| Przebieg 69 | 02/00069 | 08.07.2010 | |
| Przebieg 70 | 02/00070 | 08.07.2010 | |
| Przebieg 71 | 02/00071 | 08.07.2010 | |
| Przebieg 72 | 02/00072 | 08.07.2010 | |
| Przebieg 73 | 02/00073 | 08.07.2010 | |
| Przebieg 74 | 02/00074 | 08.07.2010 | |
| Przebieg 75 | 02/00075 | 08.07.2010 | |
| Przebieg 76 | 02/00076 | 08.07.2010 | |
| Przebieg 77 | 02/00077 | 08.07.2010 | |
| Przebieg 78 | 02/00078 | 08.07.2010 | |
| Przebieg 79 | 02/00079 | 08.07.2010 | |
| Przebieg 80 | 02/00080 | 08.07.2010 | |
| Przebieg 81 | 02/00081 | 08.07.2010 | |
| Przebieg 82 | 02/00082 | 08.07.2010 | |
| Przebieg 83 | 02/00083 | 08.07.2010 | |
| Przebieg 84 | 02/00084 | 08.07.2010 | |
| Przebieg 85 | 02/00085 | 08.07.2010 | |
| Przebieg 86 | 02/00086 | 08.07.2010 | |
| Przebieg 87 | 02/00087 | 08.07.2010 | |
| Przebieg 88 | 02/00088 | 08.07.2010 | |
| Przebieg 89 | 02/00089 | 08.07.2010 | |
| Przebieg 90 | 02/00090 | 08.07.2010 | |
| Przebieg 91 | 02/00091 | 08.07.2010 | |
| Przebieg 92 | 02/00092 | 08.07.2010 | |
| Przebieg 93 | 02/00093 | 08.07.2010 | |
| Przebieg 94 | 02/00094 | 08.07.2010 | |
| Przebieg 95 | 02/00095 | 08.07.2010 | |
| Przebieg 96 | 02/00096 | 08.07.2010 | |
| Przebieg 97 | 02/00097 | 08.07.2010 | |
| Przebieg 98 | 02/00098 | 08.07.2010 | |
| Przebieg 99 | 02/00099 | 08.07.2010 | |
| Przebieg 100 | 02/00100 | 08.07.2010 | |

ODWZAJEMNA LINIA ZABUDOWY

WZGLĘDNE WYMIARY SPRAWDZĄCE NA BUDOWIE

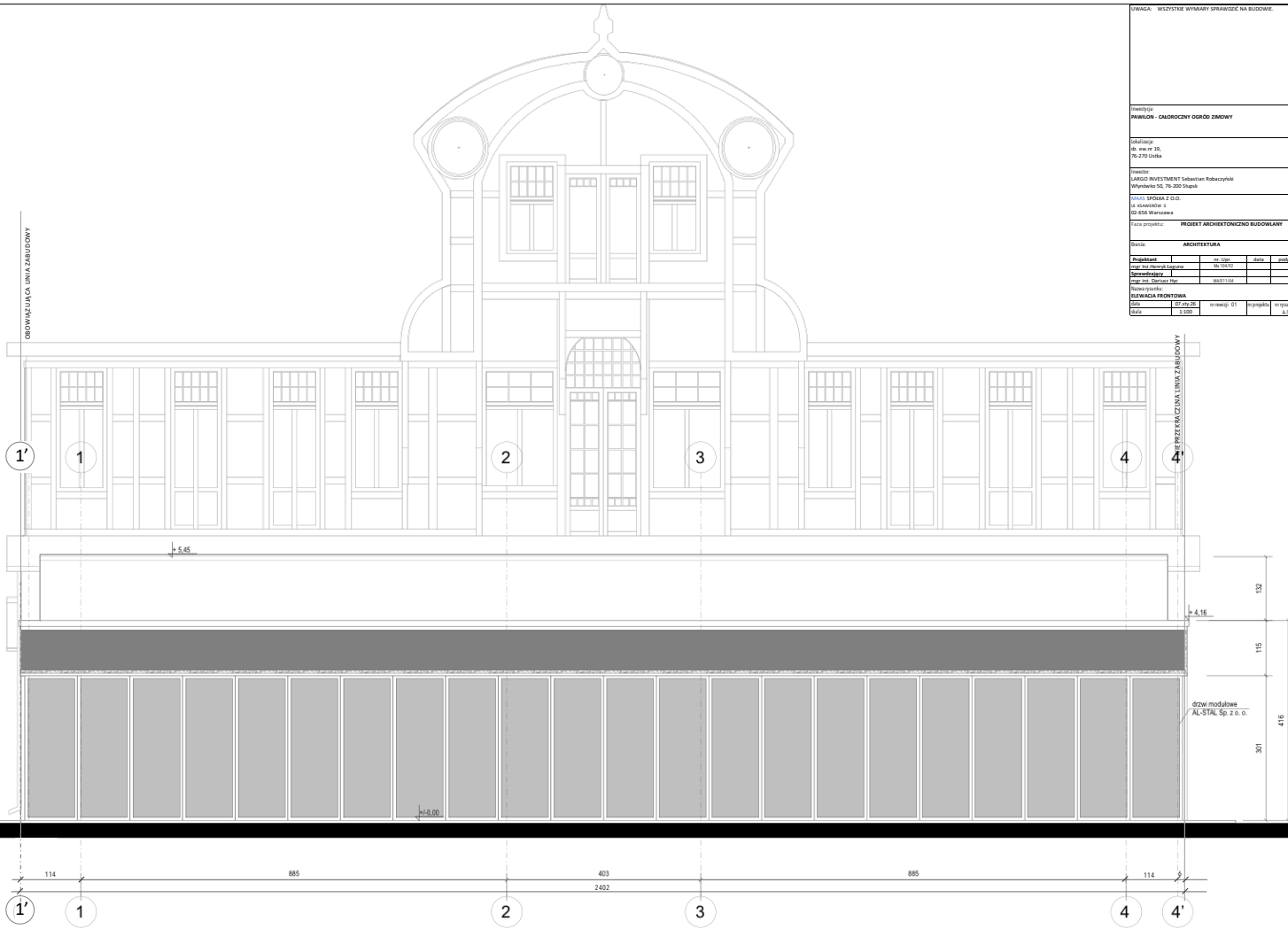

1'

1

2

3

4

4'

5.45

5.16

132

115

301

416

drzwi modułowe
AL-STAL Sp. z o.o.

114

885

403

2402

885

114

1'

1

2

3

4

4'



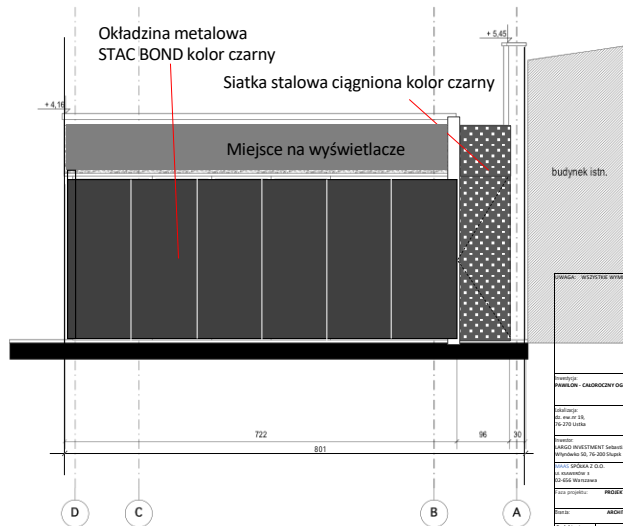
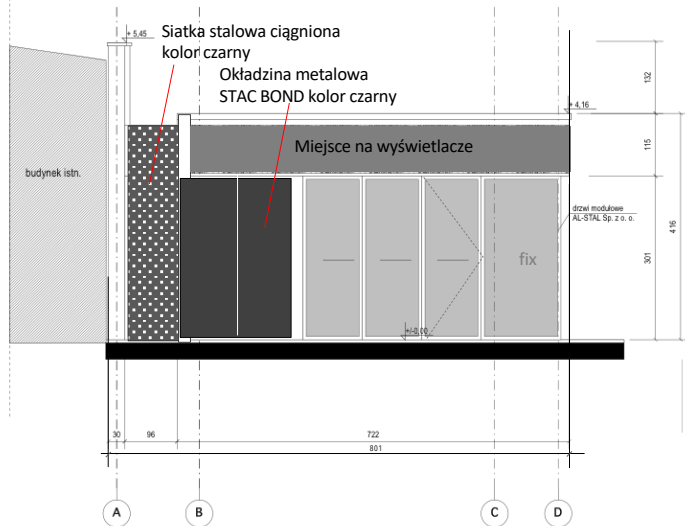

UWAGA: WŁYPIŃNE WYKREŚLENIE SPRAWDZIĆ NA BUDOWIE

INWESTOR:
PAWIŁON - CAŁOCZYNNY OGRÓD DYMOWY

ADRES: ul. Włocławek 10, 76-270 Ustka

PROJEKT: ANGIO INVESTMENT Sebastian Kobieliński Międzyzdroje, 76-200 Ustka

TYTUŁ: SPISKA Z O.D. z załącznikami z 02-046 Warszawa

PROJEKT ARCHITECTONICZNY BUDOWLANY

DISCIPLINA: ARCHITECTURA

| Przebieg | sk. 1:00 | sk. 1:50 | sk. 1:200 |
|-----------|----------|----------|-----------|
| Projekt | | | |
| Wykonanie | | | |
| Opis | | | |

Imię i nazwisko: **BARBARA BOGNER**

WYKONAWCA: **ARCHITECTURA I ZAGRODOWA**

Adres: ul. Włocławek 10, 76-270 Ustka

Telefon: 71 73 13 131

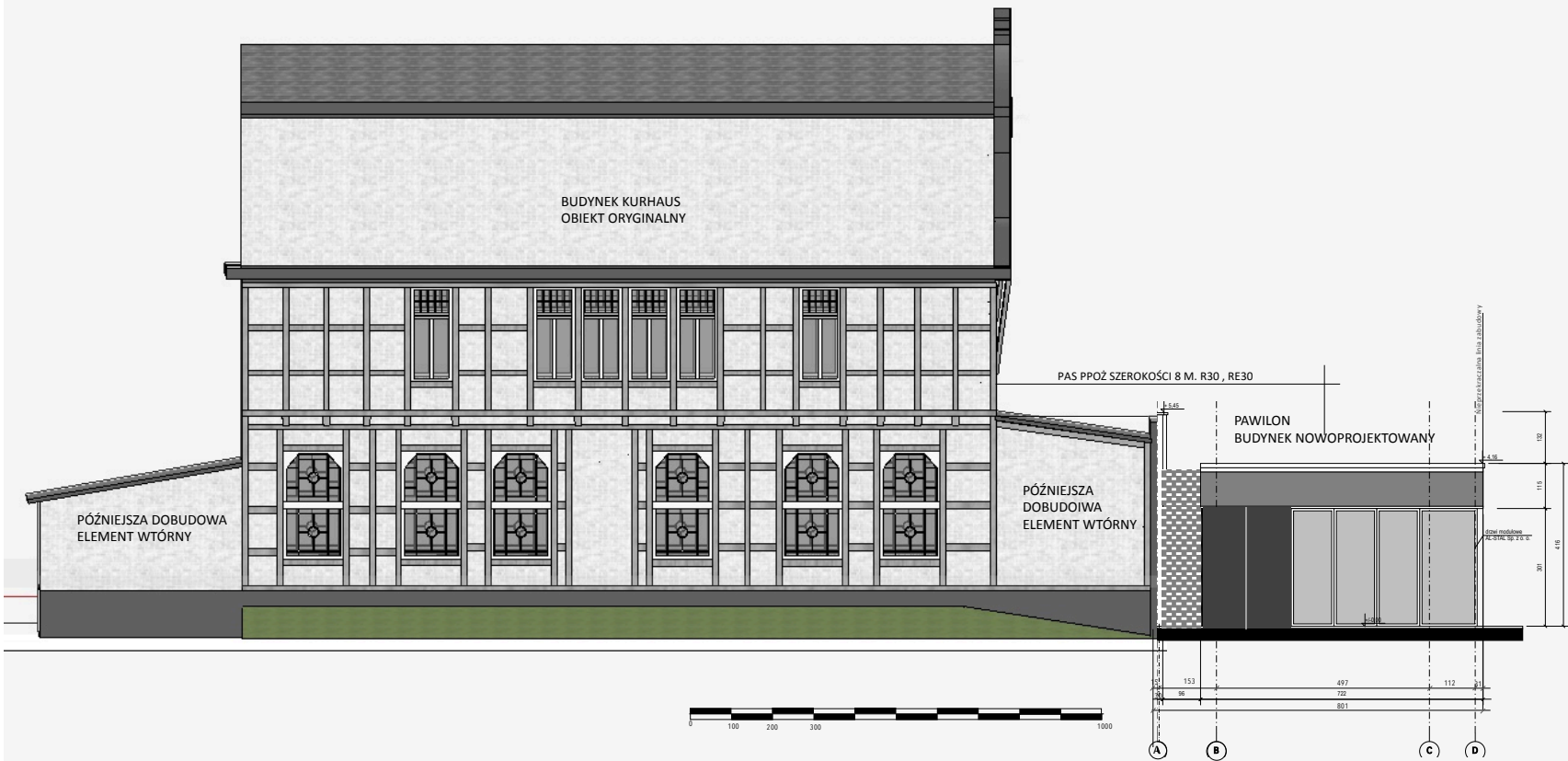

UWAGA: WSZYSTKIE WYMIARY SPRAWDZIĆ NA BUDOWIE.

Inwestycja:
PAWILON - CAŁOCZYNNY OGROD ZIMNY

lokalizacja:
 ul. ew. nr 19,
 76-270 Ustka

Inwestor:
 LARGO INVESTMENT Sebastian Robaczyński
 Wypiółko 50, 76-200 Słupsk

Właściciel:
 SPÓŁKA Z O.O.
 ul. Kowalewów 3
 00-656 Warszawa

Nazwa projektu: **PROJEKT ARCHITEKTONICZNO BUDOWLANY**

branża: **ARCHITEKTURA**

| Projektant | nr. Upr. | data | podpis |
|---------------------------|----------|------|--------|
| mgr inż. Sierżak Łukasz | WA 12670 | | |
| Sprawdzający | | | |
| mgr inż. Dąbkowski Maciej | WA 01104 | | |

Nazwa obiektu:
ELEWACJA CAŁOCZYNNA - WISZODNIA

| data | nr. rysunku | nr. wersji | nr. projektu | nr. rysunku |
|----------|-------------|------------|--------------|-------------|
| 07.07.20 | 1.000 | 01 | | 01.1 |

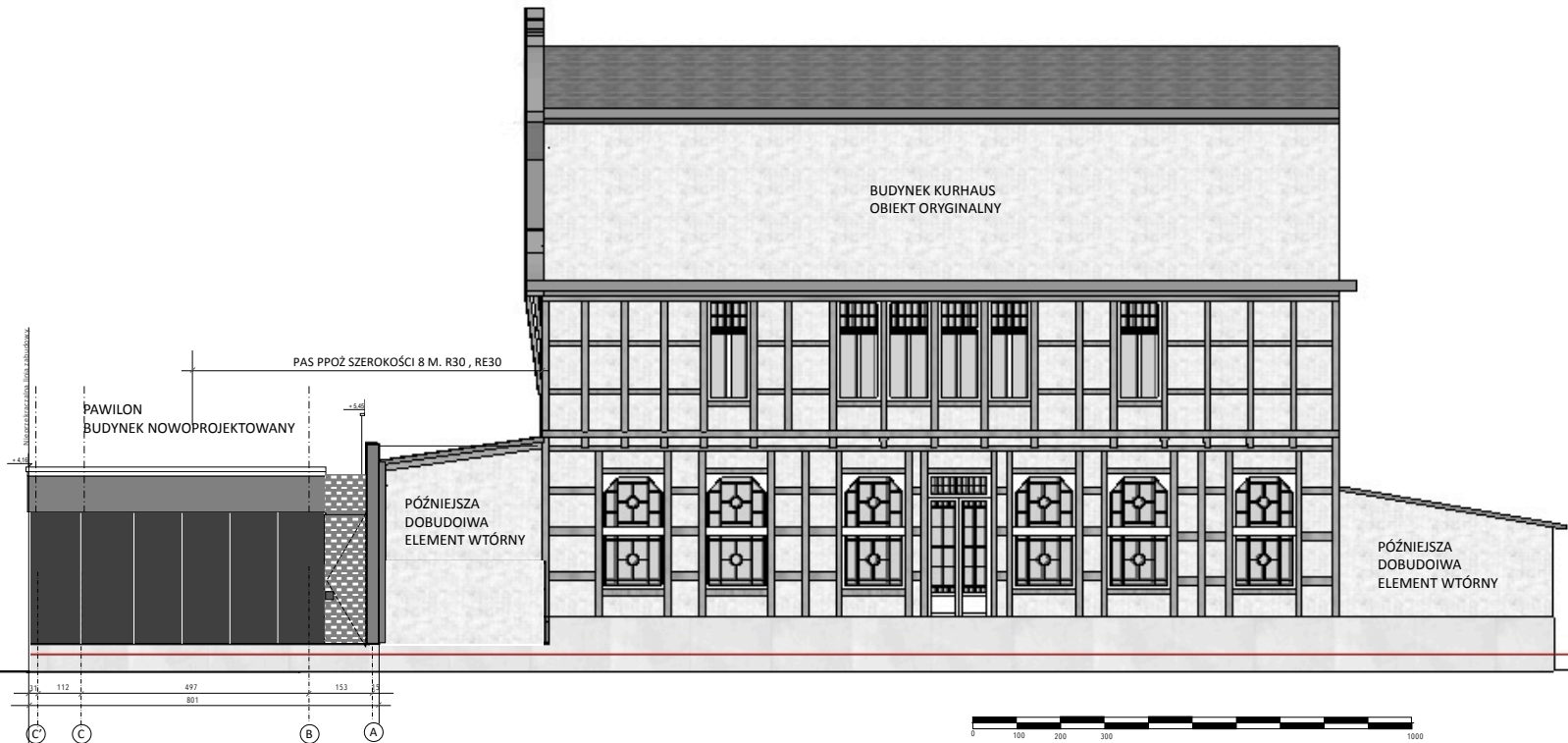

UWAGA: WSZYSTKIE WYMIARY SPRAWDZIĆ NA BUDOWIE.

Przebieg:
PAWILON - CAŁOKROTICZNY OGRÓD ZIMOWY

zrealizacja:
46, 49, 49, 10,
79, 270 Ułtwa

zawład:
LARGO INVESTMENT Sebastian Róbczyński
Włocławek 10, 79-200 Ułtwa

WYKON: SPÓŁKA Z O.O.
za klasa 1000 1
00-600 Warszawa

Praca projektowa: PROJEKT ARCHITEKTONICZNO-BUDOWLANY

branża: ARCHITECTURA

| Projektant | op. Utw. | data | podpis |
|-------------------------|------------|------|--------|
| mgr inż. Marcin Łopatek | 01.10.2024 | | |
| mgr inż. Marcin Łopatek | | | |
| mgr inż. Marcin Łopatek | | | |

| WYKONAWCA CENOWA I KALIBRY | | | |
|----------------------------|----------------------|-------|---------|
| nr | opis | ilość | wartość |
| 1 | opracowanie projektu | 1 | 1000 |
| 2 | opracowanie projektu | 1 | 1000 |
| 3 | opracowanie projektu | 1 | 1000 |
| 4 | opracowanie projektu | 1 | 1000 |
| 5 | opracowanie projektu | 1 | 1000 |
| 6 | opracowanie projektu | 1 | 1000 |
| 7 | opracowanie projektu | 1 | 1000 |
| 8 | opracowanie projektu | 1 | 1000 |
| 9 | opracowanie projektu | 1 | 1000 |
| 10 | opracowanie projektu | 1 | 1000 |
| 11 | opracowanie projektu | 1 | 1000 |
| 12 | opracowanie projektu | 1 | 1000 |
| 13 | opracowanie projektu | 1 | 1000 |
| 14 | opracowanie projektu | 1 | 1000 |
| 15 | opracowanie projektu | 1 | 1000 |
| 16 | opracowanie projektu | 1 | 1000 |
| 17 | opracowanie projektu | 1 | 1000 |
| 18 | opracowanie projektu | 1 | 1000 |
| 19 | opracowanie projektu | 1 | 1000 |
| 20 | opracowanie projektu | 1 | 1000 |
| 21 | opracowanie projektu | 1 | 1000 |
| 22 | opracowanie projektu | 1 | 1000 |
| 23 | opracowanie projektu | 1 | 1000 |
| 24 | opracowanie projektu | 1 | 1000 |
| 25 | opracowanie projektu | 1 | 1000 |
| 26 | opracowanie projektu | 1 | 1000 |
| 27 | opracowanie projektu | 1 | 1000 |
| 28 | opracowanie projektu | 1 | 1000 |
| 29 | opracowanie projektu | 1 | 1000 |
| 30 | opracowanie projektu | 1 | 1000 |
| 31 | opracowanie projektu | 1 | 1000 |
| 32 | opracowanie projektu | 1 | 1000 |
| 33 | opracowanie projektu | 1 | 1000 |
| 34 | opracowanie projektu | 1 | 1000 |
| 35 | opracowanie projektu | 1 | 1000 |
| 36 | opracowanie projektu | 1 | 1000 |
| 37 | opracowanie projektu | 1 | 1000 |
| 38 | opracowanie projektu | 1 | 1000 |
| 39 | opracowanie projektu | 1 | 1000 |
| 40 | opracowanie projektu | 1 | 1000 |
| 41 | opracowanie projektu | 1 | 1000 |
| 42 | opracowanie projektu | 1 | 1000 |
| 43 | opracowanie projektu | 1 | 1000 |
| 44 | opracowanie projektu | 1 | 1000 |
| 45 | opracowanie projektu | 1 | 1000 |
| 46 | opracowanie projektu | 1 | 1000 |
| 47 | opracowanie projektu | 1 | 1000 |
| 48 | opracowanie projektu | 1 | 1000 |
| 49 | opracowanie projektu | 1 | 1000 |
| 50 | opracowanie projektu | 1 | 1000 |
| 51 | opracowanie projektu | 1 | 1000 |
| 52 | opracowanie projektu | 1 | 1000 |
| 53 | opracowanie projektu | 1 | 1000 |
| 54 | opracowanie projektu | 1 | 1000 |
| 55 | opracowanie projektu | 1 | 1000 |
| 56 | opracowanie projektu | 1 | 1000 |
| 57 | opracowanie projektu | 1 | 1000 |
| 58 | opracowanie projektu | 1 | 1000 |
| 59 | opracowanie projektu | 1 | 1000 |
| 60 | opracowanie projektu | 1 | 1000 |
| 61 | opracowanie projektu | 1 | 1000 |
| 62 | opracowanie projektu | 1 | 1000 |
| 63 | opracowanie projektu | 1 | 1000 |
| 64 | opracowanie projektu | 1 | 1000 |
| 65 | opracowanie projektu | 1 | 1000 |
| 66 | opracowanie projektu | 1 | 1000 |
| 67 | opracowanie projektu | 1 | 1000 |
| 68 | opracowanie projektu | 1 | 1000 |
| 69 | opracowanie projektu | 1 | 1000 |
| 70 | opracowanie projektu | 1 | 1000 |
| 71 | opracowanie projektu | 1 | 1000 |
| 72 | opracowanie projektu | 1 | 1000 |
| 73 | opracowanie projektu | 1 | 1000 |
| 74 | opracowanie projektu | 1 | 1000 |
| 75 | opracowanie projektu | 1 | 1000 |
| 76 | opracowanie projektu | 1 | 1000 |
| 77 | opracowanie projektu | 1 | 1000 |
| 78 | opracowanie projektu | 1 | 1000 |
| 79 | opracowanie projektu | 1 | 1000 |
| 80 | opracowanie projektu | 1 | 1000 |
| 81 | opracowanie projektu | 1 | 1000 |
| 82 | opracowanie projektu | 1 | 1000 |
| 83 | opracowanie projektu | 1 | 1000 |
| 84 | opracowanie projektu | 1 | 1000 |
| 85 | opracowanie projektu | 1 | 1000 |
| 86 | opracowanie projektu | 1 | 1000 |
| 87 | opracowanie projektu | 1 | 1000 |
| 88 | opracowanie projektu | 1 | 1000 |
| 89 | opracowanie projektu | 1 | 1000 |
| 90 | opracowanie projektu | 1 | 1000 |
| 91 | opracowanie projektu | 1 | 1000 |
| 92 | opracowanie projektu | 1 | 1000 |
| 93 | opracowanie projektu | 1 | 1000 |
| 94 | opracowanie projektu | 1 | 1000 |
| 95 | opracowanie projektu | 1 | 1000 |
| 96 | opracowanie projektu | 1 | 1000 |
| 97 | opracowanie projektu | 1 | 1000 |
| 98 | opracowanie projektu | 1 | 1000 |
| 99 | opracowanie projektu | 1 | 1000 |
| 100 | opracowanie projektu | 1 | 1000 |

LINIA MAKSYMALNEJ ZABUDOWY

1'

1

C

B

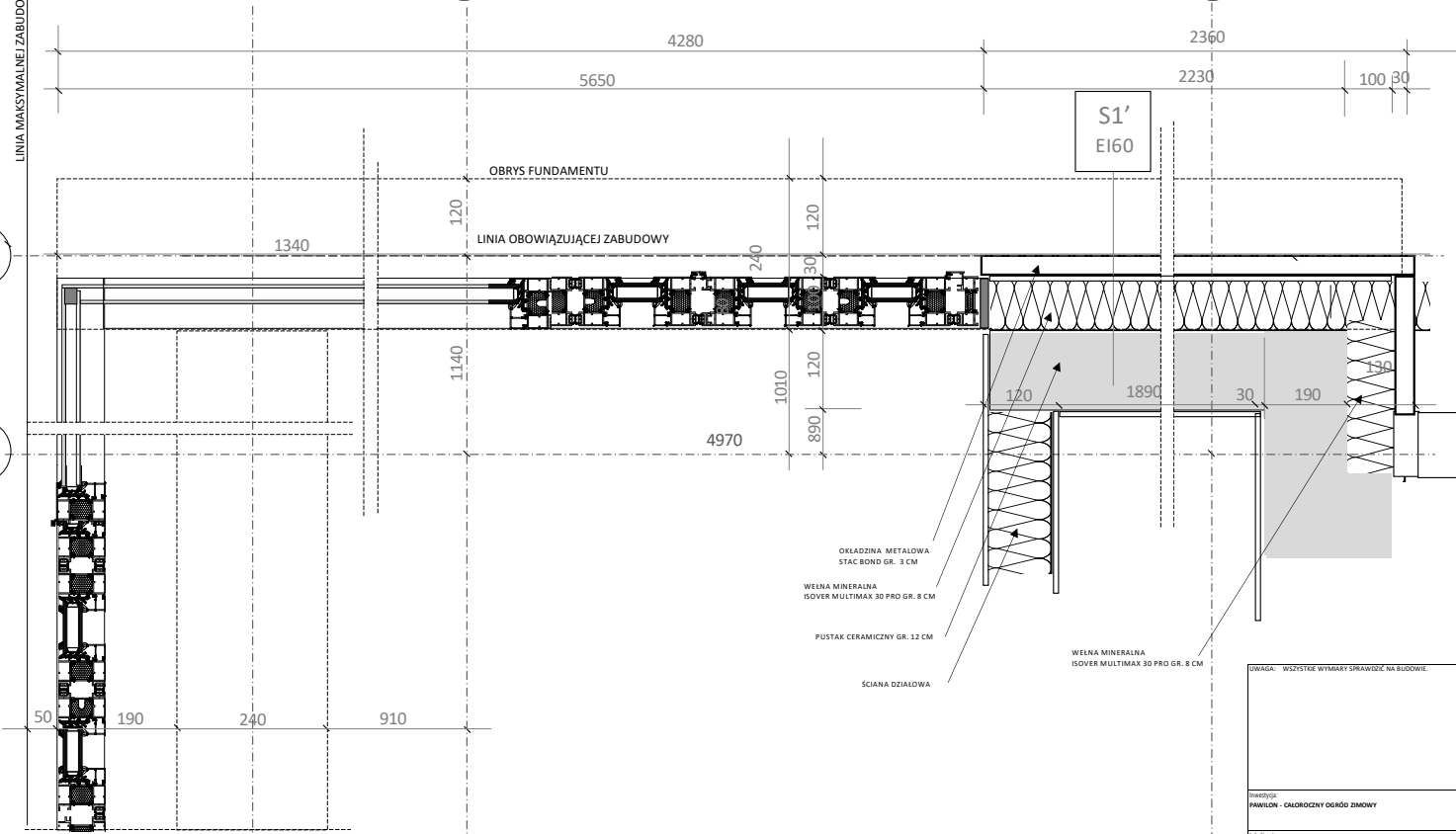

OBRYS FUNDAMENTU

LINIA OBOWIĄZUJĄCEJ ZABUDOWY

S1'
E160

OKŁADZINA METALOWA
STACBOND GR. 3 CM

WEŁNA MINERALNA
ISOVER MULTIMAX 3D PRO GR. 8 CM

PUSTAK CERAMICZNY GR. 12 CM

SCIANA DZIAŁOWA

WEŁNA MINERALNA
ISOVER MULTIMAX 3D PRO GR. 8 CM



C'

C

UWAGA: WSZYSTKIE WYMIARY SPRAWDZIĆ NA BUDOWIE.

INWESTOR:
PAWILON - CALOCZNY OGROD ZIMOWY

LOKALIZACJA:
ul. Kw. nr 10,
76-270 Ustka

INWESTOR:
LARGO INVESTMENT Sebastian Robaczyński
Włocławek 65-76-200 Sępólno

MIASTO: PRACZDWINA PROJEKT SPOWA 2 C.I.O.
ul. GŁOŃCZKA 43/12A
52-005 Warszawa

Plan projektu: PROJEKT ARCHITEKTONICZNO BUDOWLANY

branża: ARCHITEKTURA

| Projektant | nr. Upr. | data | podpis |
|--|----------|--------------|---------------|
| mgr inż. Andrzej Łopuś | 06-10470 | | |
| Projektant | | | |
| mgr inż. Grzegorz Puc | 06-01100 | | |
| Plan projektu: | | | |
| KZUT - DETAL ŚCIANY BOCZNEJ WSCHODNIEJ | | | |
| data | 20.04.22 | nr. ewid. 01 | projektanta |
| data | 3.05 | | zaprojektował |

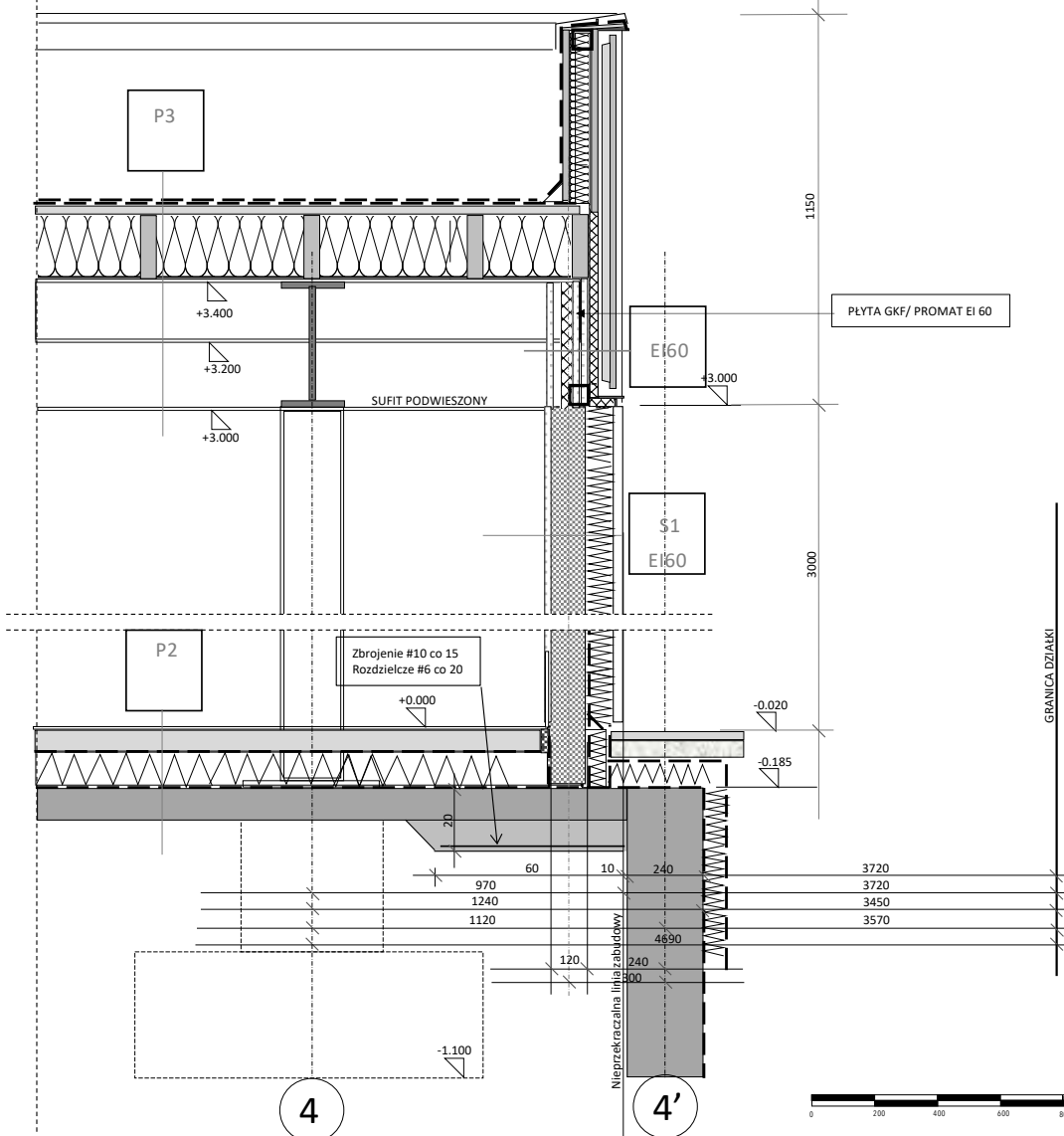

GRANICA DZIAŁKI

UWAGA: WSZYSTKIE WYMIARY SPRAWDZIĆ NA BUDOWIE.

Inwestor:
PAWILON - CALOCZNY OGROD ZIMOWY

Adres:
 02, ew. nr. 19,
 76-270 Uszka

Investor:
 LARGO INVESTMENT Sebastian Robaczyński
 Wytwórca: 50, 76-200 Świątek
 ul. GŁOBEKKA 45/12A
 60-030 Warszawa

Faza projektu: **PROJEKT ARCHITEKTONICZNO BUDOWLANY**

Branża: **ARCHITEKTURA**

| Projektant | nr. list. | data | podpis |
|----------------------------|-----------|----------|--------|
| mgr inż. Piotr B. Lipiński | 16 | 10/17 | |
| Specjalistka | | | |
| mgr inż. Barbara Hyc | | 10/17/18 | |

| Nazwa projektu | Przebieg | Stronki | nr projektu |
|---|----------|---------|-------------|
| PRZEKROJ A-A FRAGMENT ŚCIANY BOCZNEJ ZACHODNIEJ | 20 | 01 | 1/2024 |
| Skala | 1:50 | | |

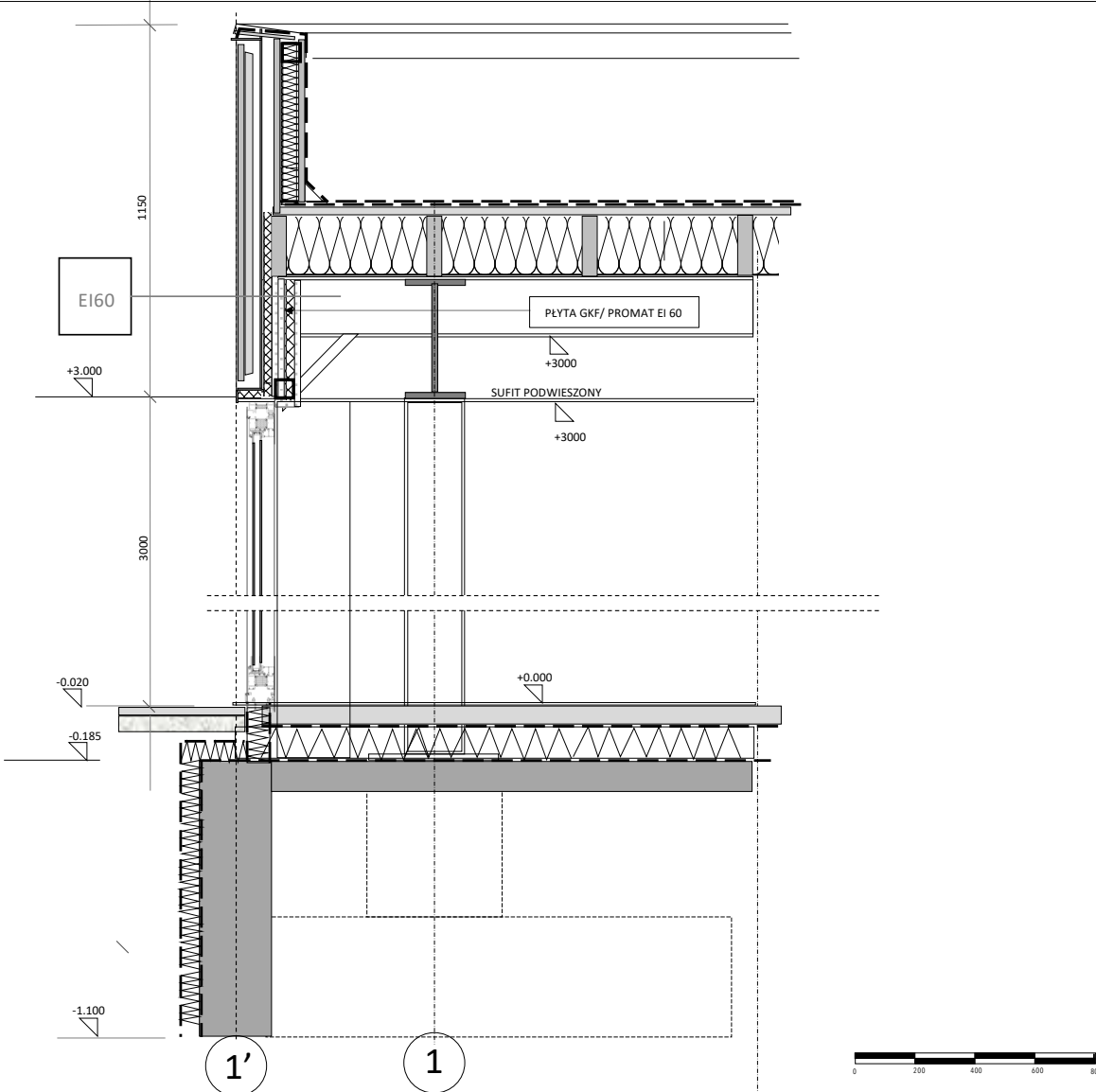

EI60

PLYTA GKF/ PROMAT EI 60

SUFIT PODWIESZONY

1'

1



UWAGA: WSZYSTKIE WYMIARY SPRAWDZIĆ NA BUDOWIE.

Inwestycja:
PAWILON - CALOCZNY OGROD ZIMOWY

Adres:
02 - ew. Nr 19,
76-270 Ustka

Projektant:
LARGO INVESTMENT Sebastian Robaczyński
Wykonanie: 02.10.2023 r. (druk)
Biuro: PRACOWNIA PROJEKT SPOŁKA Z O.O.
ul. GROJECKA 43/12A
00-024 Warszawa

Tytuł projektu: **PROJEKT ARCHITEKTONICZNO BUDOWLANY**

branża: **ARCHITEKTURA**

| Projektant | nr. l.p.c. | data | podpis |
|-----------------------|------------|----------|--------|
| mgr inż. Hanna Łopuza | | 16.10.17 | |
| Suplementy | | | |
| mgr inż. Dariusz Pać | | 16.01.18 | |

| Nazwa projektu | | | |
|---|----------|-----------|--------------|
| PRZEKROJ A-A FRAGMENT ŚCIANY BOCZNEJ WSCHODNIEJ | | | |
| Data | Zbigniew | nr. ewid. | nr. projektu |
| 2020 | 1:10 | 01 | 01 |
| | | | nr. rysunku |
| | | | AD-4 |

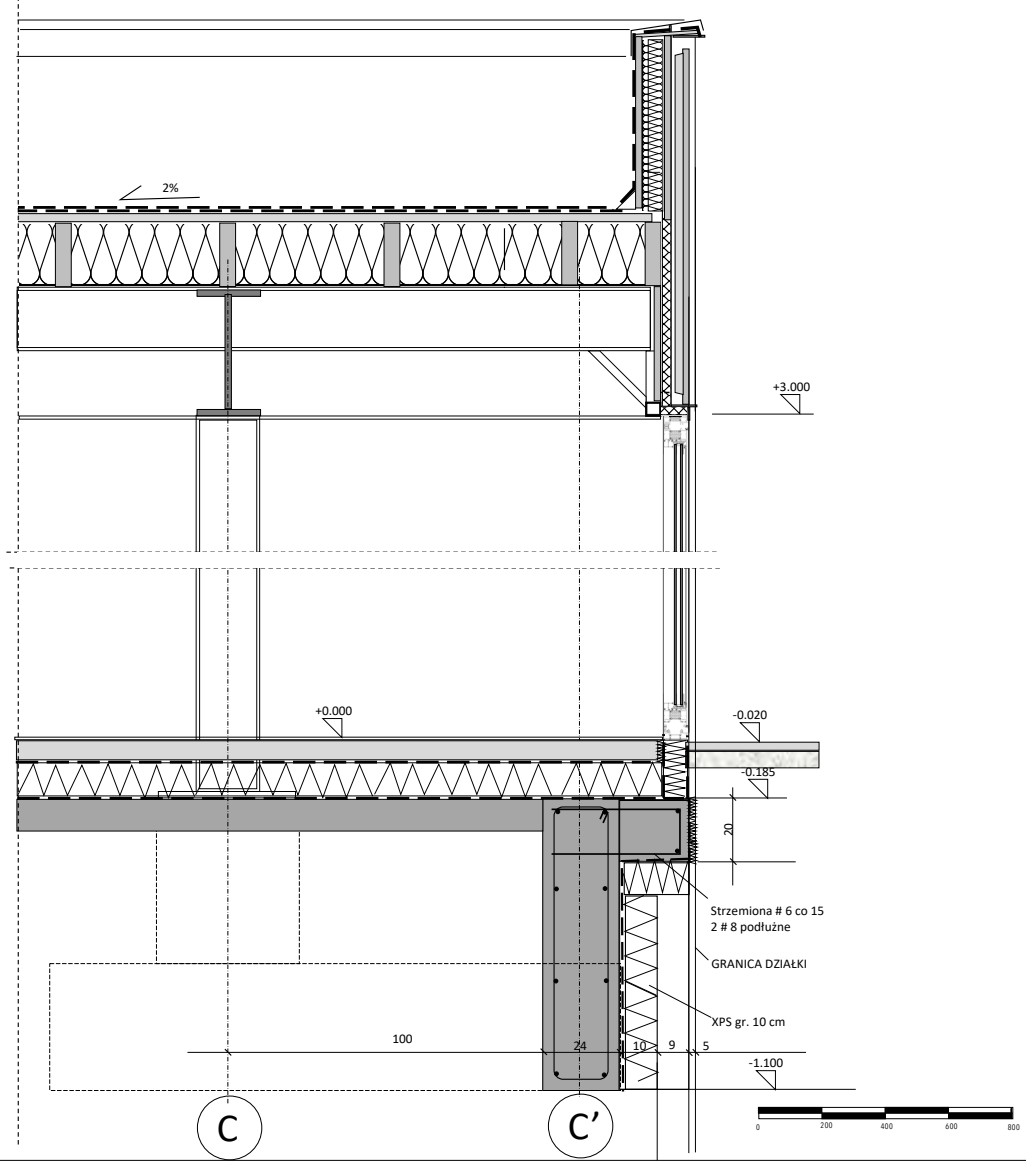

UWAGA: WSZYSTKIE WYMIARY SPRAWDZIĆ NA BUDOWIE.

Typy obiektu:
PAWILON - CALOCROZNY OGRÓD ZIMOWY

lokalizacja:
 02, ew. nr 12,
 76-270 Ustka

Investor:
 LARGO INVESTMENT Sebastian Robaczyński
 Wykonanie 02, 76-200 Skupka

Projektant:
 biuro PRACOWNIA PROJEKT SPOŁKA z o.o.
 ul. GROCHOWA 43/13A
 02-031 Warszawa

Typ projektu: **PROJEKT ARCHITECTONICZNO BUDOWLANY**

branża: **ARCHITEKTURA**

| Projektant | nr. liczb. | data | podpis |
|------------------------|------------|------|--------|
| mgr inż. Hubert Łopata | 16 124/97 | | |

| PRZEKROŻENIA I FRAGMENTY ŚCIANY FRONTOWEJ | | | |
|---|----------|-------------|------------|
| data | nr ewid. | nr projektu | nr rysunku |
| 20 gru 25 | 1:30 | 01 | AD-5 |

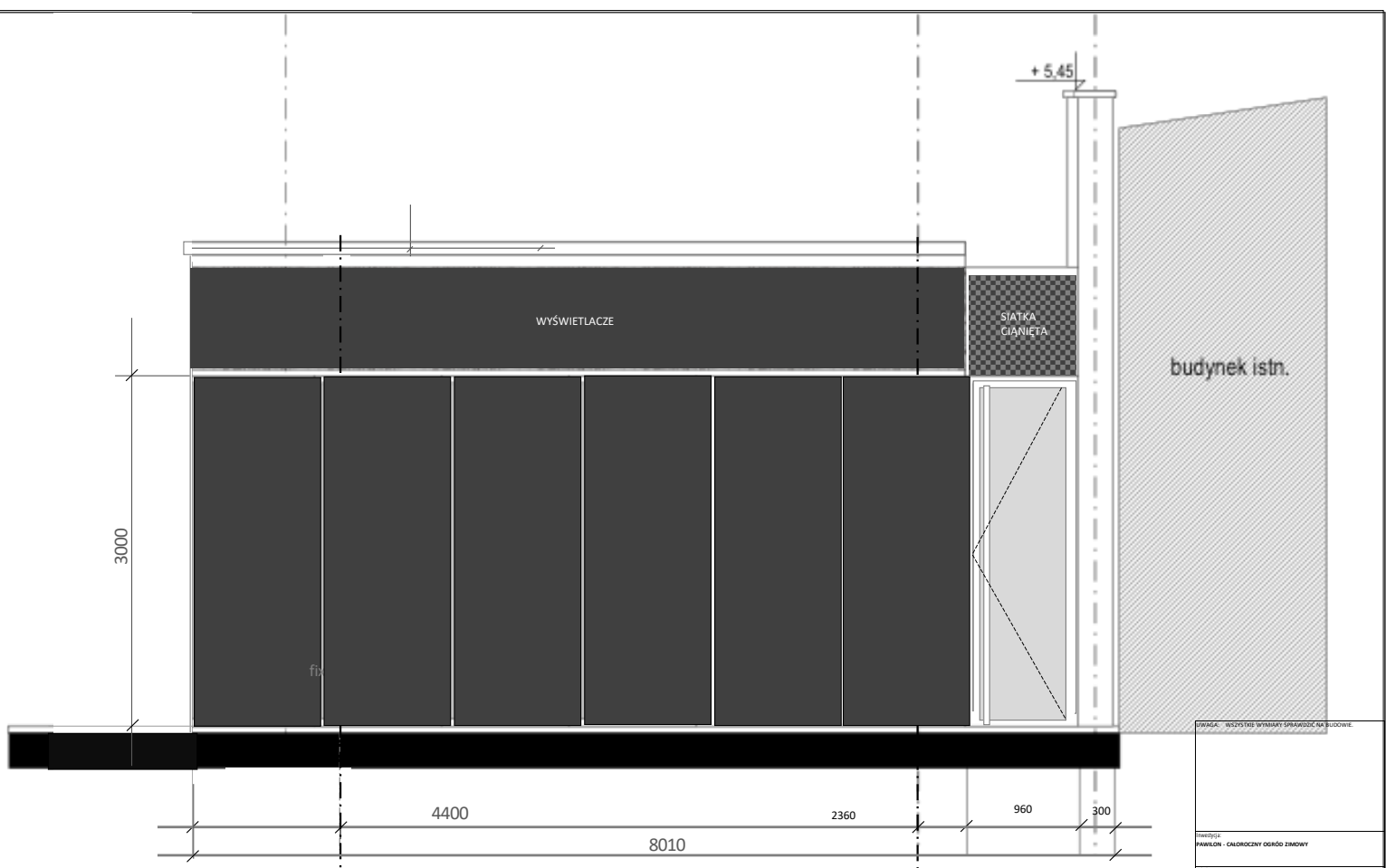

SPRACZ. WYKON. WYMIARY SPRAWDZIC NA LOCOWIE.

PROJEKT
PAWŁON - CAŁOROCZNY OGROD ZIMOWY

Właściciel:
52, ul. nr 19,
76-270 Ustka

Projektant:
JANICA INVESTMENT Sudebran Robotniczy
Włocławek 50, 76-205 Słupsk

Wykonawca:
PRACOWNIA PROJEKT SPÓKA Z O.O.
ul. ŚMIEDECKA 40/22A
02-081 Warszawa

Typ projektu: **PROJEKT ARCHITEKTONICZNO BUDOWLANY**

Wzrost: **ARCHITEKTURA**

| Projektant | nr. licencji | data | podpis |
|---------------------------|--------------|------|--------|
| mgr inż. Michał Kozłowski | 00.100.012 | | |

| Sprawdzający | nr. licencji | data | podpis |
|----------------------|--------------|------|--------|
| mgr inż. Szymon Ptas | 00.01.014 | | |

Wzrost: **PROJEKT ARCHITEKTONICZNO BUDOWLANY**

Wzrost: **PROJEKT ARCHITEKTONICZNO BUDOWLANY**

| nr. | opis | data | projektant | wzrost |
|-----|------|------|------------|--------|
| 01 | 0.20 | | 01 | 01 |

01